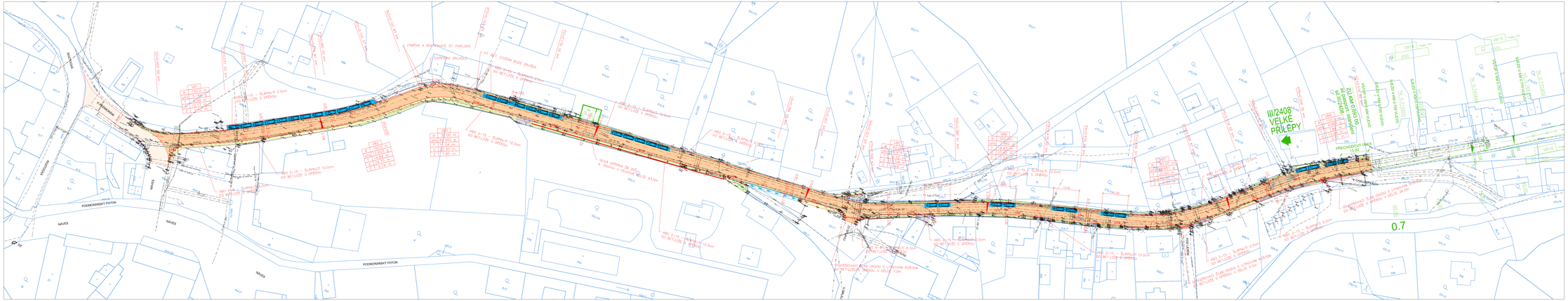

LEGENDA:

SO 100 KOMUNIKACE A ZPEVNĚNÉ PLOCHY

- NOVÁ VOZOVKA – ASFALT
- OPRAVA POKROČNÍ VOZOVKY – ASFALT
- NOVÝ KRIZO – DLAŽBA
- NOVÁ PARKOVACÍ STÁNÍ – ASFALT
- NOVÝ CHODNÍK – DLAŽBA
- NOVÁ ZELEŇ
- NOVÝ ŠTÍN
- KATASTRÁLNÍ MAPA
- STRAUJÍCÍ ŠTÍN DLE ZMĚŘENÍ
- UV6 NOVÁ ULIČNÍ VPUSŤ
- HV NOVÁ HORSKÁ VPUSŤ
- NOVÝ ODVODŇOVACÍ ŽLAB DN 300
- ÚPRAVY PRO OSP

STÁVAJÍCÍ INŽENÝRSKÉ SÍTĚ :

- KABELOVÉ SDĚLOVACÍ VEDENÍ
- KABELOVÉ VEDENÍ SILNOPROUD 22kV
- KABELOVÉ VEDENÍ SILNOPROUD 1kV
- KABELOVÉ VEDENÍ VO
- PLYNOVOD STL
- VODOVOD
- SPLAŠKOVÁ KANALIZACE
- DEŠŤOVÁ KANALIZACE
- STOŽÁR VO

POZN.: ZÁKRESY INŽENÝRSKÝCH SÍTÍ V DOKUMENTAC SLOUŽÍ POUZE PRO POTŘEBY PROJEKTOVÉ. SKUTEČNÝ PRŮBĚH JE NUTNO PŘED ZAHÁJENÍM STAVBY ZA PŘÍTOMNOSTI ZÓDNÍCH OPRÁVCŮ NEZNÁMÝ VYTÝČIT.

Výškový systém Bpv
Souřadnicový systém JTSK

INVESTOR	OBEC UHOLIČKY		DOKUMENTACE PRO VÝBĚR ZHOTOVITELE STAVBY
MÍSTO STAVBY	OBEC UHOLIČKY		
ZODPOVĚDNÝ PROJEKTANT			
VYPRACOVAL			
KONTROLOVAL			
NÁZEV AKCE	OBEC ÚHOLIČKY REKONSTRUKCE KOMUNIKACE V ULICI K PODMORÁNI	STUPEŇ DOKUMENTACE	DVZ
		DATUM	10/2025
		MĚŘÍTKO	1 : 500
		FORMÁT VÝKRESU	8 x A4
		ČÍSLO ZAKÁZKY	
NÁZEV HLAVNÍ SO 100 - KOMUNIKACE A ZPEVNĚNÉ PLOCHY		ČÍSLO KOPIE	ČÁSTI DOKUMENTAC	ČÍSLO PŘÍLOHY
NÁZEV PŘÍLOHY SITUACE STAVBY			D.1.	2.